



Renal
AKADEMİ

Sayın Katılımcı, Sağlık Bakanlığı Tanıtım Yönetmeliği ve buna bağlı AİFD Tanıtım İlkeleri kurallarına göre, ilaç firmaları bilimsel kongrelerde bildiri, yayın, poster gibi bilimsel çalışma sunumunda bulunanlar ve toplantılara eğitim amaçlı katılanlar dışındaki kişilerin katılımı konusunda finansal katkıda bulunamazlar. Bu kapsamın dışındaki kişilere yapılacak katkılar ağır hukuki yaptırımlara bağlanmıştır. Bu nedenle toplantıya ve bağlı aktivitelere refakatçi getirmenizi özellikle rica ederiz. Sağlık sektörünün yüksek standartlarını koruma konusunda göstereceğiniz duyarlılık ve destek için teşekkür ederiz. Bu davetiye bir kişiliktir. Saygılarımızla.

TURZMGE2/18-0005

Baxter

Baxter



Baxter

Çocuklarda PD
Diyabetik Hasta
PD'de Beslenme
Periton Diyalizi
PD Merkezi KBH Epidemiyolojisi
PD ve Organ Nakli
Teknik Sağkalım
Periton Fizyolojisi ve Anatomisi
PD Kateterleri
Tedavi Modelleri
PD Hemşiresi
KBH Epidemiyolojisi
PD Merkezi

Klinik Uygulamalar
Peritoneal Geçirgenlik
PD Kateterleri
PD Merkezi Çocuklarda PD
PD'de Beslenme
Reçetelendirme İlkeleri
PD ve Organ Nakli
Peritoneal Geçirgenlik
Periton Membranı PD Merkezi
Çocuklarda PD
Klinik Uygulamalar
Periton Membranı
Reçetelendirme İlkeleri
PD Kateterleri

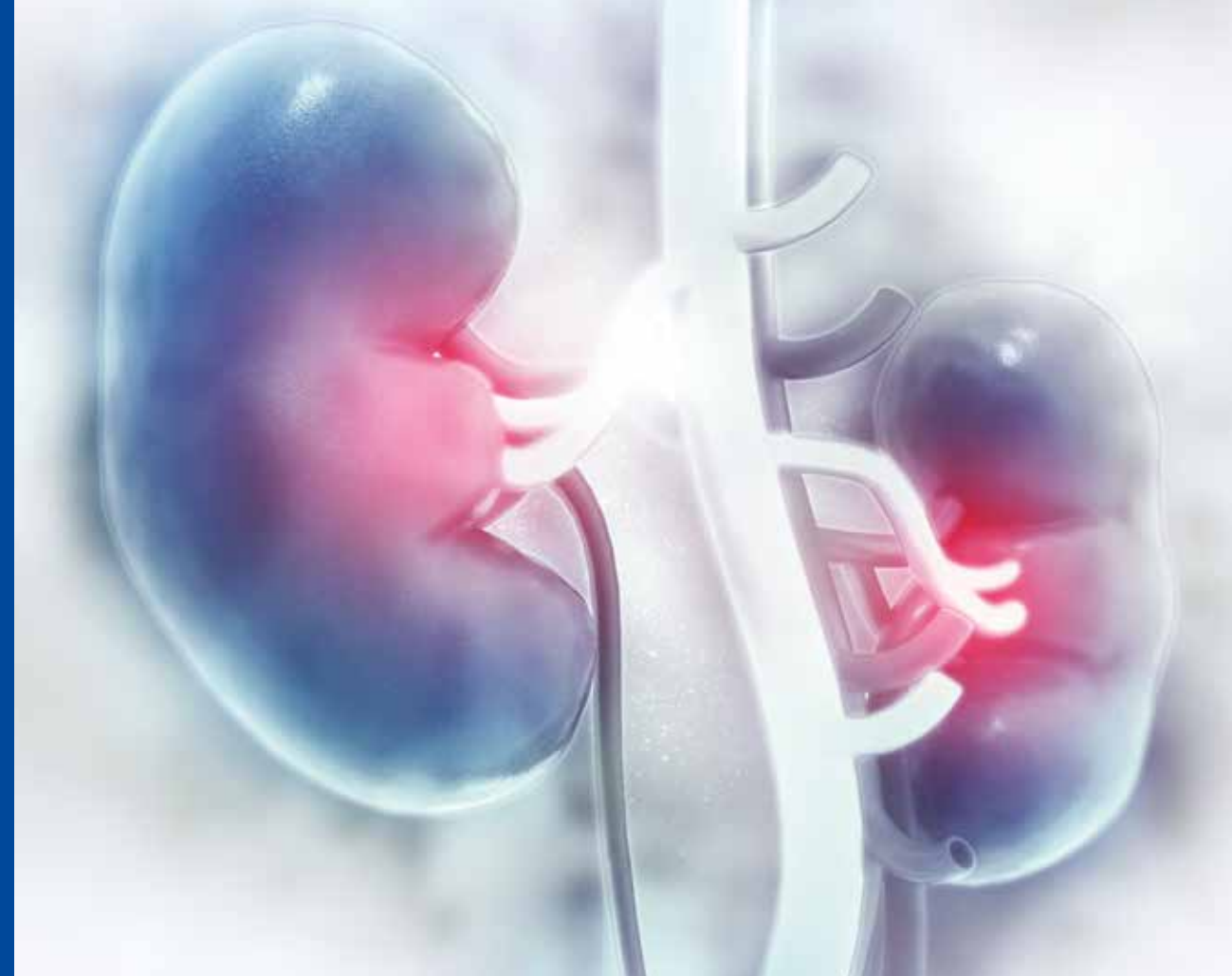



Değerli Sağlık Mensubumuz,

Türk Nefroloji Derneği'nin ev sahipliğinde gerçekleşen **Renal Akademi** toplantısında sizi de aramızda görmekten mutluluk duyarız.



TARİH VE SAAT

28 - 29 Nisan 2018



YER

Rixos Downtown Otel, Antalya



28 NİSAN 2018 • CUMARTESİ

10:00 - 10:15 **Açılış** • Prof. Dr. Taner Çamsarı

1. OTURUM

10:20 - 12:00 **Periton Diyalizine Giriş** • Prof. Dr. Turgay Arınsoy & Prof. Dr. Taner Çamsarı

10:20 - 10:40 **KBH Epidemiyolojisi ve Toplumsal Bakış** • Prof. Dr. Gültekin Süleymanlar

10:45 - 11:05 **PD Tarihçesi, Güncel Durum, Sorunlar ve Çözüm Önerileri** • Prof. Dr. Fevzi Ersoy

11:10 - 11:30 **Periton Fizyolojisi ve Anatomisi** • Prof. Dr. Taner Çamsarı

11:35 - 11:55 **Tedavi Modelleri, Yeterlilik, Kuru Ağırlık, Peritoneal Geçirgenlik** • Prof. Dr. Tekin Akpolat

12:00 - 13:00 Öğle Yemeği

13:00 - 13:30 **Akılcı İlaç Uygulamaları**

2. OTURUM

13:30 - 14:45 **Periton Diyalizinde Klinik Uygulamalar I** • Prof. Dr. Fevzi Ersoy & Prof. Dr. Mahmut Yavuz

13:30 - 13:50 **PD Hasta Seçimi & Hasta Sağkalımı** • Prof. Dr. Rezzan Ataman

13:55 - 14:15 **Peritona Erişim, Torba Sistemleri, Solüsyonlar** • Prof. Dr. Hülya Taşkaplan

14:20 - 14:40 **Peritonitler ve Peritonit Dışı Komplikasyonlar** • Prof. Dr. Semra Bozfakioğlu

14:45 - 15:00 Kahve Arası

3. OTURUM

15:00 - 16:40 **Periton Diyalizinde Klinik Uygulamalar II** • Prof. Dr. Bülent Tokgöz & Prof. Dr. Hayriye Sayarlıoğlu

15:00 - 15:20 **PD Kateterleri, Çıkış Yeri ve Komplikasyonlar** • Prof. Dr. Mustafa Balal

15:25 - 15:45 **PD Kalan Böbrek İşlevleri Üzerine Etkisi** • Prof. Dr. Kenan Ateş

15:50 - 16:10 **PD ve Organ Nakli** • Prof. Dr. Soner Duman

16:15 - 16:35 **"Önce PD" Kavramı, PD ve HD Karşılaştırmalı Değerlendirme** • Prof. Dr. Bülent Tokgöz

16:40 - 17:00 Kahve Arası

4. OTURUM

17:00 - 17:30 **Genel Değerlendirme** • PD Çalışma Grubu Üyeleri

17:00 - 17:30 **Soru & Cevap ve Kapanış**

29 NİSAN 2018 • PAZAR

1. OTURUM

09:00 - 11:05 **Periton Diyalizi Tedavisinin Yönetimi** • Prof. Dr. Rümeyza Kazancıoğlu & Prof. Dr. Fatih Dede

09:00 - 09:20 **PD'de Teknik Sağkalım** • Prof. Dr. Fevzi Ersoy

09:25 - 09:45 **SAPD-APD Reçetelendirme İlkeleri** • Doç. Dr. Murat Sipahioğlu

09:50 - 10:10 **Başarılı Bir PD Merkezi Nasıl Olur?** • Hem. Ayşen Toktay

10:15 - 10:35 **PD Hemşiresinin Gözünden PD Hastası ve Hemşiresinin Rolü** • Hem. Hayriye Pelenk

10:40 - 11:00 **Setler, Adaptörler, Cyclers Tanıtımı ve Uygulama Sorunları** • Hem. Güler Nasuhbeyoğlu

11:05 - 11:20 Kahve Arası

2. OTURUM

11:20 - 13:00 **Periton Diyalizi Tedavisinin Yönetimi** • Prof. Dr. Sedat Üstündağ & Prof. Dr. Tansu Sav

11:20 - 11:40 **Diyabetik Hastada PD** • Prof. Dr. Tansu Sav

11:45 - 12:05 **Çocuklarda PD** • Doç. Dr. Önder Yavaşcan

12:10 - 12:30 **PD'de Beslenme** • Prof. Dr. İbrahim Karayaylalı

12:35 - 12:55 **Periton Membranının Korunma Stratejileri** • Prof. Dr. Rümeyza Kazancıoğlu

13:00 - 13:30 **Genel Değerlendirme, Kapanış ve Eve Götürülecek Mesajlar** • Prof. Dr. Fevzi Ersoy

Baxter